



SKYMED[®]+

SUFFICIENCY ECONOMY CITY Co.,LTD.

www.skymed.center





SKYMED[®]

**MAKE THE IMPOSSIBLE
BECOME POSSIBLE**

**WE ARE ONE TEAM FIGHT
TOGETHER TO PROTECT HUMANITY**

www.skymed.center

SKYMED[®]



CEO

Sr.Gp.Capt.Kampee
Kampeerayannon

CEO, Sufficiency Economy City Co.,Ltd.
(Chairman, People's Health Support Project)





SKYMED[®]+
PRODUCTS

www.skymed.center



HIGH QUALITY

HIGH PROTECTION

HIGH PERFORMANCE

HIGH COMPATIBILITY

HIGH STRENGTH

HIGH ELONGATION



SKYMED+



SKYMED+



Nitrile Powder Free Gloves

www.skymed.center

SKYMED®

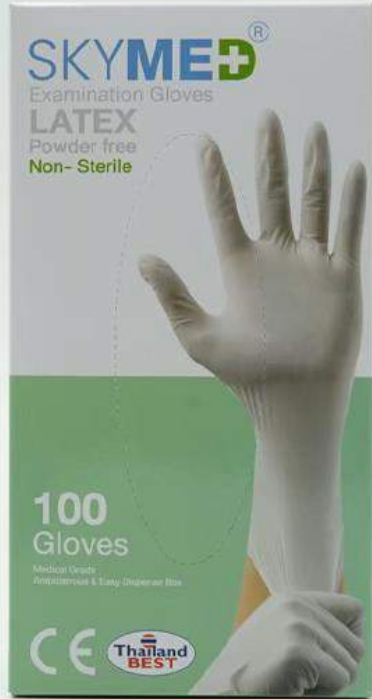

SKYMED®



Latex Powder-Free Gloves

www.skymed.center



OUR OFFICE

86 WinWin Tower (10th Floor),
Ratchadaphisek Rd., Chan Kasem,
Chatuchak, Bangkok, 10900 THAILAND
sales@skymed.center ,
marketing@skymed.center



OUR TEAM



Grand Opening SKYMED® Brand @Centara Grand Hotel

10 JULY 2020

www.skymed.center





COMPANY ESTABLISHMENT AND REGISTRATION

ก.ม.๑

เลขที่จดหมายที่ 201121347
 ภายอยู่ที่ 200119019

หนังสือขออนุญาตจดทะเบียนบริษัทของกรมพาณิชย์
ออกใบพัก

บริษัท สกายเมด จำกัด

เพื่อแสดงว่าผู้จดทะเบียนบริษัทเป็นไปตามเงื่อนไขของกรมพาณิชย์ พ.ศ. 2534
 และให้ต้นฉบับของตราจดทะเบียนบริษัท (ฉบับที่ 2) พ.ศ. 2534 ตามพระราชบัญญัติการจดทะเบียนการค้า
 (ฉบับที่ 5) พ.ศ. 2557

จำนวนที่ 10 ฉบับใช้เพื่อประกอบการยื่น

การจดทะเบียนบริษัทของบริษัทนี้ มี 10 ปี นับแต่วันที่จดทะเบียนแล้วแต่สามารถต่ออายุได้ทุก ๆ 10 ปี
 ภายหลังจากวันที่ 21 พฤษภาคม พ.ศ. 2564

ออกให้ ณ วันที่ ๕ ตุลาคม พ.ศ. 2563

SKYMED

 กรมพาณิชย์
 กระทรวงพาณิชย์

กรมพาณิชย์นครปฐม

กรมพาณิชย์นครปฐม

การต่ออายุการจดทะเบียน สามารถไปขอได้ภายในสามเดือนก่อนวันสิ้นสุด หรือภายในหกเดือนนับตั้ง
 วันสิ้นสุด การมีโทษต่ออายุจะส่งวันหมดอายุให้คณะกรรมการวินิจฉัยการระงับการดำเนินงานของบริษัทจดทะเบียน
 การต่ออายุ (เห็นสุด ณ วันที่ 26 พฤษภาคม พ.ศ. 2573)

ที่ ส.ค. 000033

สำนักงานทะเบียนพาณิชย์จังหวัดนครปฐม
 กรมพาณิชย์ (นครปฐม) นครปฐม

หนังสือรับรอง

บริษัท สกายเมด จำกัด ได้จดทะเบียนเป็นนิติบุคคล ตามประมวลกฎหมายแพ่งและพาณิชย์
 เมื่อวันที่ 30 มีนาคม 2560 ทะเบียนนิติบุคคลเลขที่ 027556000301

ปรากฏผู้ดำรงตำแหน่งกรรมการและสถานะทะเบียนนิติบุคคล ณ วันออกหนังสือ ดังนี้

1. ชื่อบริษัท บริษัท สกายเมด จำกัด
2. ระยะเวลาของบริษัทร่วม 4 คน ทุนตราสารซึ่งส่งไปดังนี้
 1. พลอากาศตรี สิบตรี ศิริกาญจนาพร
 2. นางสาวพลาภรณ์ สิบตรี ภาณุวัฒน์
 3. นางศศิภัฏพร สิบตรี ภาณุวัฒน์
 4. นางสาววิภาดา สิบตรี ภาณุวัฒน์
3. จำนวนทรัพย์สินรวมทรัพย์สินของทั้งบริษัท 1,000,000,000.00 บาท / หนึ่งพันล้านบาท
4. งบจดทะเบียน 1,000,000,000.00 บาท / หนึ่งพันล้านบาท
5. สถานะทางภาษี 152 หมู่ที่ 12 ตำบลบ้านไร่ อำเภอบางขัน จังหวัดยะลา
6. วัตถุประสงค์ของบริษัทร่วม 52 ชื่อ ดังปรากฏในคำขอออกสารแนบท้ายหนังสือรับรอง จำนวน 5 ส่วน
 โดยพิจารณาต่อขึ้นทะเบียนเป็นบริษัทของคณะกรรมการนโยบายในราชกิจจานุเบกษาเป็นวันรับบริษัทเป็นสำคัญ

ออกให้ ณ วันที่ 8 เดือน มกราคม พ.ศ. 2564



 กรมพาณิชย์
 กระทรวงพาณิชย์

สำนักงาน : ผู้บริหารหรือคณะผู้บริหารหน่วยงานที่มีชื่อรับรองเป็นนิติบุคคล

DBD สำนักงานผู้จดทะเบียนการค้า กรมพาณิชย์
 Department of Business Development
 Ministry of Commerce
 152 หมู่ที่ 12 ตำบลบ้านไร่ อำเภอบางขัน จังหวัดยะลา
 โทร. ๐๒ ๕๒๒ ๘๘๐

Website : www.dbd.go.th



The background features a dark blue field with a network of light blue lines connecting small cyan dots, creating a complex, web-like structure. Scattered throughout are several white-outlined triangles of various sizes and orientations.

SKYMED[®]+

PRODUCTION

SKYMED[®]+

SKYMED⁺ PRODUCTION

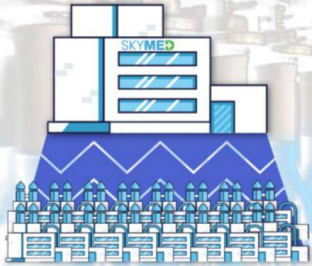

“ PHASE 0
OEM by 20-30 factories. Quality control guaranteed by Sufficiency Economy City Co.Ltd.

SKYMED PRODUCTION

SKYMED⁺ PRODUCTION



“ PHASE 1
First SKYMED factory by first quarter of 2021, minimum production = 100 million boxes per month

SKYMED PRODUCTION

SKYMED⁺ PRODUCTION

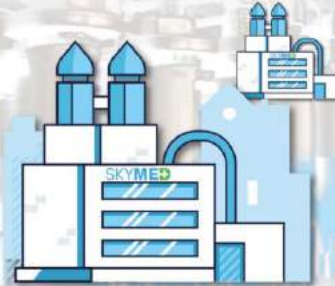

“ PHASE 2
Second SKYMED factory by first half of 2021, minimum production = 300 million boxes per month

SKYMED PRODUCTION

SKYMED⁺ PRODUCTION



“ PHASE 3
Unlimited orders tailor-made factories within SKYMED City by the end of 2021.

SKYMED PRODUCTION



SKYMED+

SKYMED[®]+

Nitrile Powder Free
Examination Gloves
Non-Sterile

www.skymed.center



SKYMED®

Easy Donning, Excellent Comfort,

High Quality, High Resistance to Tearing, Low Protein, Fit with Hands,

Complying with ISO 9001:2015, FDA 510K.

ASTM-D-6319, EN455 PART 1-4, CE

Product Properties : Nitrile Powder Free Non - Sterile

Type	: Powder-Free
Specification	: Non-Sterile, Ambidextrous, Disposable
Cuff	: Beaded
Surface	: Smooth/Textured
Color	: Blue
Main Material	: Nitrile
Parameter	1. Silicone-Free 2. Chloride Max. 0.85 mg./g. 3. Amide Non-Detectable 4. DOP Non-Detectable

Dimension	S	M	L	XL
Width (cm.)	82-85	92-95	105-106	112-115

Criteria	Standards	Pass
Detection of pinholes (tests and level control)	ASTM D 5151 - 06	Pass
	EN 374-2	AQL ≤ 1.5 Pass
Dimensions	EN 455-1	
	ASTM D 6319	≥ 230 mm. Pass
Length	EN 455-2	≥ 240 mm. Pass
	EN 455-2	
Width		80 ± 10 mm. Pass
	S	95 ± 10 mm. Pass
	M	110 ± 10 mm. Pass
	XL	≥ 110 mm. Pass
Force at break	EN 455-2	≥ 6 N Pass
Residual powder / Powder content	ASTM D 6134	≤ 2 mg/glove Pass
	ASTM D 6319	
EN 455-3		
Shelf life	EN 455-4	3 years (recommended)

Update: 06/10/2020

SKYMED®

Criteria	Standards	Pass
Thickness (4 mil gloves)	ASTM D 6319	0.08 ± 0.03 mm. Pass
		0.11 ± 0.03 mm. Pass
		0.12 ± 0.03 mm. Pass
Finger	ASTM D 6319	
Ultronite elongation	ASTM D 6319	≥ 500% Pass
		≥ 400% Pass
Tensile	ASTM D 6319	≥ 14 MPa. Pass
		Before aging
		After aging

Quality	: Conformed to ASTM – D6319 and FDA 510 (K) Conformed to EN455 part 1-4 and CE Sampling plan conformed to equivalent standard ISO 2859 – 2
Brand	: SKYMED®



Update: 06/10/2020



SKYMED[®]+
TEST REPORTS

www.skymed.center

ASTM6319

Product:



Report No.: 242123685-01 Page 1 of 7

Client: Sufficiency Economy City Co., Ltd.
152 MOO 12, THA KWAN, WATTHANA NAKHON, SAKAE, THAILAND 27160

Identification / Model Name: Nitrile Powder Free Examination Gloves SKYMED-N-E

Sample Receiving date: 2020-11-18

Testing Period: 2020-11-18 to 2020-12-18

Delivery condition: *As per client request. Samples tested as received*

Test Specification:

Test result:

Test parameter and test specification was selected by client:

- | | |
|---|------|
| 1. ASTM D 6319-19 Clause 7.3: Freedom From Holes | PASS |
| 2. ASTM D 6319-19 Clause 7.4: Dimensions | PASS |
| 3. ASTM D 6319-19 Clause 7.5: Physical properties | |
| - Physical properties (before aging) | PASS |
| - Physical properties (After accelerated aging) | PASS |
| 4. ASTM D 6319-19 Clause 7.6: Powder residue | PASS |

Other information:

Country of Origin: Thailand

For and on behalf of
TUV Rheinland Thailand Ltd.



2020-12-18:

Witawan Siriporn / Manager

Date:

Name/Position:

This report is drawn according to the first and select of test performed. This report relates to the above mentioned test sample. Without permission of the test center this report is not permitted to be reprinted or copied. This test report does not entitle to carry any liability on the test center.

TUV (Thailand) Testing Co., Ltd. Global Technology Assessment Center (SATRA) (OTAC) (ISO) Laboratory, Industrial Estate 123/1, Soi Chakrakong 31, Lamtawe, Laksabong, Bangkok 10500 Thailand
Tel: +66 (0) 2526 1233 Fax: +66 (0) 2526 1234 Email: info@skymed.com

EN ISO 374



SATRA Technology Services (Thailand) Ltd
Unit 110, Sathachong Garden, Sathong
Nakong District, Chongkajai
Kasat Road, Prachinburi, Chon
14-146 (A) 705 2288337
www.satra.com.th

Customer details: Sufficiency Economy City Co., Ltd
152 Moo 12, Tha Kwan
Watthana Nakhon
Sakae
Thailand
27160

SATRA reference: OHT002685 (2049)

Your reference: SKYMED-N-E

Date of report: 8 January 2021

Samples received: 4 December 2020

Date(s) work started on: 8 December 2020 to 8 January 2021

TECHNICAL REPORT

Subject: EN ISO 21420: 2020 size 8, dexterity & inconspicuous test, EN ISO 374-2: 2016 air leak and water leak, EN ISO 374-2: 2016 gloves test on Disposable Powder Free Nitrile Examination Gloves, Non-Sterile, Color blue, Size: S6, M7, L8 Reference number: SKYMED-N-E.

Conditions of issue

This report may be furnished to other parties provided that it is not changed in any way. It must not be published, for example by including it in newspapers, without the prior written permission of SATRA.

Results given in this report refer only to the samples submitted for analysis and tested by SATRA. Comments are for guidance only.

A satisfactory test report in no way implies that the product tested is approved by SATRA and no warranty is given as to the performance of the product tested. SATRA shall not be liable for any subsequent loss or damage incurred by the client as a result of information supplied in the report.

The uncertainty of the results (value) in this report is based on a standard uncertainty multiplied by a coverage factor k=2, which provides a coverage probability of approximately 95%.

Report signed by: Adam Zhang
Position: Technologist
Department: China Twisting

(Page 1 of 8)

Adam Zhang

EN455

Product:



Report No.: 242123689-01 Page 1 of 8

Client: Sufficiency Economy City Co., Ltd.
152 MOO 12, THA KWAN, WATTHANA NAKHON, SAKAE, THAILAND 27160

Identification / Model Name: Nitrile Powder Free Examination Gloves SKYMED-N-E

Sample Receiving date: 2020-11-18

Testing Period: 2020-11-18 to 2020-12-02

Delivery condition: *As per client request. Samples tested as received*

Test Specification:

Test result:

- | | |
|---|----------------------|
| 1. EN 455-1: 2009 Requirements for freedom from holes | PASS |
| 2. EN 455-2: 2016 Physical properties test: | |
| - Dimension test | PASS |
| - Force at break test | PASS |
| 3. EN 455-3: 2016 Annex A: Proteins extraction by aqueous | Refer to result page |

Other information:

Country of Origin: THAILAND

For and on behalf of
TUV Rheinland Thailand Ltd.



2020-12-09

Witawan Siriporn / Manager

Date:

Name/Position:

This report is drawn according to the first and select of test performed. This report relates to the above mentioned test sample. Without permission of the test center this report is not permitted to be reprinted or copied. This test report does not entitle to carry any liability on the test center.

TUV (Thailand) Testing Co., Ltd. Global Technology Assessment Center (SATRA) (OTAC) (ISO) Laboratory, Industrial Estate 123/1, Soi Chakrakong 31, Lamtawe, Laksabong, Bangkok 10500 Thailand
Tel: +66 (0) 2526 1233 Fax: +66 (0) 2526 1234 Email: info@skymed.com

SKYMED[®]

ON PROCESS



www.skymed.center



SKYMED[®]+

EXAMPLE CASES

www.skymed.center

PRE-SHIPMENT INSPECTION REPORT (Hardline)
Report No. [REDACTED]



CUSTOMER		PRODUCT PHOTO	
Customer name	[REDACTED]		
Contact Person	[REDACTED]		
Supplier name	Sufficiency Economy City Co., Ltd.		
PRODUCT			
Description of Product	STYLED Nitrile Powder Free Non-Sterile glove		
Model No.	N/A		
Style/Mark	N/A		
License Holder	N/A		
Country of Destination	[REDACTED]		
Order No.	N/A		
Order Quantity	12,000 Gift box (1,200 Carton)		

INSPECTION PLACE	
Company Name	[REDACTED]
Inspection Place	[REDACTED]
Contact Person	[REDACTED]

INSPECTION PLAN					
Purpose of inspection:	Sampling Plan:	ACL	Lot / Batch Size:		
Assessment of a shipping lot in accordance with ISO 2859-1	Single: Normal	Critical	Not allowed	12,000	Gift box
Date of inspection:	Inspection Level:	G 1	Major:	1.5	Sample Size
25 November 2020	or	Fix Samples	Minor:	4.0	500 Pcs.
Inspection Method:	Final Random Inspection	Previous Report No.:	N/A		

INSPECTION RESULT: PASS FAIL SUBJECT TO CUSTOMER'S DECISION

CONCLUSION AND INSPECTORS OPINION							
B.1	Workmanship, Assembly and Basic Function Tests	PASS	FAIL	Subject to customer's decision	N/A	Remark	
						Level	Critical
		<input checked="" type="checkbox"/>	<input type="checkbox"/>	<input type="checkbox"/>	<input type="checkbox"/>	Level 1	0
		<input checked="" type="checkbox"/>	<input type="checkbox"/>	<input type="checkbox"/>	<input type="checkbox"/>	Level 2	0
		<input checked="" type="checkbox"/>	<input type="checkbox"/>	<input type="checkbox"/>	<input type="checkbox"/>	Level 3	0
		<input checked="" type="checkbox"/>	<input type="checkbox"/>	<input type="checkbox"/>	<input type="checkbox"/>	Level 4	0
		<input checked="" type="checkbox"/>	<input type="checkbox"/>	<input type="checkbox"/>	<input type="checkbox"/>	Level 5	0
		<input checked="" type="checkbox"/>	<input type="checkbox"/>	<input type="checkbox"/>	<input type="checkbox"/>	Level 6	0
		<input checked="" type="checkbox"/>	<input type="checkbox"/>	<input type="checkbox"/>	<input type="checkbox"/>	Level 7	0
		<input checked="" type="checkbox"/>	<input type="checkbox"/>	<input type="checkbox"/>	<input type="checkbox"/>	Level 8	0
		<input checked="" type="checkbox"/>	<input type="checkbox"/>	<input type="checkbox"/>	<input type="checkbox"/>	Level 9	0
		<input checked="" type="checkbox"/>	<input type="checkbox"/>	<input type="checkbox"/>	<input type="checkbox"/>	Level 10	0
		<input checked="" type="checkbox"/>	<input type="checkbox"/>	<input type="checkbox"/>	<input type="checkbox"/>	Level 11	0
		<input checked="" type="checkbox"/>	<input type="checkbox"/>	<input type="checkbox"/>	<input type="checkbox"/>	Level 12	0
		<input checked="" type="checkbox"/>	<input type="checkbox"/>	<input type="checkbox"/>	<input type="checkbox"/>	Level 13	0
		<input checked="" type="checkbox"/>	<input type="checkbox"/>	<input type="checkbox"/>	<input type="checkbox"/>	Level 14	0
		<input checked="" type="checkbox"/>	<input type="checkbox"/>	<input type="checkbox"/>	<input type="checkbox"/>	Level 15	0
		<input checked="" type="checkbox"/>	<input type="checkbox"/>	<input type="checkbox"/>	<input type="checkbox"/>	Level 16	0
		<input checked="" type="checkbox"/>	<input type="checkbox"/>	<input type="checkbox"/>	<input type="checkbox"/>	Level 17	0
		<input checked="" type="checkbox"/>	<input type="checkbox"/>	<input type="checkbox"/>	<input type="checkbox"/>	Level 18	0
		<input checked="" type="checkbox"/>	<input type="checkbox"/>	<input type="checkbox"/>	<input type="checkbox"/>	Level 19	0
		<input checked="" type="checkbox"/>	<input type="checkbox"/>	<input type="checkbox"/>	<input type="checkbox"/>	Level 20	0
		<input checked="" type="checkbox"/>	<input type="checkbox"/>	<input type="checkbox"/>	<input type="checkbox"/>	Level 21	0
		<input checked="" type="checkbox"/>	<input type="checkbox"/>	<input type="checkbox"/>	<input type="checkbox"/>	Level 22	0
		<input checked="" type="checkbox"/>	<input type="checkbox"/>	<input type="checkbox"/>	<input type="checkbox"/>	Level 23	0
		<input checked="" type="checkbox"/>	<input type="checkbox"/>	<input type="checkbox"/>	<input type="checkbox"/>	Level 24	0
		<input checked="" type="checkbox"/>	<input type="checkbox"/>	<input type="checkbox"/>	<input type="checkbox"/>	Level 25	0
		<input checked="" type="checkbox"/>	<input type="checkbox"/>	<input type="checkbox"/>	<input type="checkbox"/>	Level 26	0
		<input checked="" type="checkbox"/>	<input type="checkbox"/>	<input type="checkbox"/>	<input type="checkbox"/>	Level 27	0
		<input checked="" type="checkbox"/>	<input type="checkbox"/>	<input type="checkbox"/>	<input type="checkbox"/>	Level 28	0
		<input checked="" type="checkbox"/>	<input type="checkbox"/>	<input type="checkbox"/>	<input type="checkbox"/>	Level 29	0
		<input checked="" type="checkbox"/>	<input type="checkbox"/>	<input type="checkbox"/>	<input type="checkbox"/>	Level 30	0
		<input checked="" type="checkbox"/>	<input type="checkbox"/>	<input type="checkbox"/>	<input type="checkbox"/>	Level 31	0
		<input checked="" type="checkbox"/>	<input type="checkbox"/>	<input type="checkbox"/>	<input type="checkbox"/>	Level 32	0
		<input checked="" type="checkbox"/>	<input type="checkbox"/>	<input type="checkbox"/>	<input type="checkbox"/>	Level 33	0
		<input checked="" type="checkbox"/>	<input type="checkbox"/>	<input type="checkbox"/>	<input type="checkbox"/>	Level 34	0
		<input checked="" type="checkbox"/>	<input type="checkbox"/>	<input type="checkbox"/>	<input type="checkbox"/>	Level 35	0
		<input checked="" type="checkbox"/>	<input type="checkbox"/>	<input type="checkbox"/>	<input type="checkbox"/>	Level 36	0
		<input checked="" type="checkbox"/>	<input type="checkbox"/>	<input type="checkbox"/>	<input type="checkbox"/>	Level 37	0
		<input checked="" type="checkbox"/>	<input type="checkbox"/>	<input type="checkbox"/>	<input type="checkbox"/>	Level 38	0
		<input checked="" type="checkbox"/>	<input type="checkbox"/>	<input type="checkbox"/>	<input type="checkbox"/>	Level 39	0
		<input checked="" type="checkbox"/>	<input type="checkbox"/>	<input type="checkbox"/>	<input type="checkbox"/>	Level 40	0
		<input checked="" type="checkbox"/>	<input type="checkbox"/>	<input type="checkbox"/>	<input type="checkbox"/>	Level 41	0
		<input checked="" type="checkbox"/>	<input type="checkbox"/>	<input type="checkbox"/>	<input type="checkbox"/>	Level 42	0
		<input checked="" type="checkbox"/>	<input type="checkbox"/>	<input type="checkbox"/>	<input type="checkbox"/>	Level 43	0
		<input checked="" type="checkbox"/>	<input type="checkbox"/>	<input type="checkbox"/>	<input type="checkbox"/>	Level 44	0
		<input checked="" type="checkbox"/>	<input type="checkbox"/>	<input type="checkbox"/>	<input type="checkbox"/>	Level 45	0
		<input checked="" type="checkbox"/>	<input type="checkbox"/>	<input type="checkbox"/>	<input type="checkbox"/>	Level 46	0
		<input checked="" type="checkbox"/>	<input type="checkbox"/>	<input type="checkbox"/>	<input type="checkbox"/>	Level 47	0
		<input checked="" type="checkbox"/>	<input type="checkbox"/>	<input type="checkbox"/>	<input type="checkbox"/>	Level 48	0
		<input checked="" type="checkbox"/>	<input type="checkbox"/>	<input type="checkbox"/>	<input type="checkbox"/>	Level 49	0
		<input checked="" type="checkbox"/>	<input type="checkbox"/>	<input type="checkbox"/>	<input type="checkbox"/>	Level 50	0

Inspected by: Mr. Chokchai K. Khongsak S.

Approved by: Mr. Bernhard Kijthamaporn

Date of issue: 25 November 2020

Remark: Findings under Section B. Customer's Decision are those which findings not related to safety or legal requirement, where a choice customer need further actions, shall be reported to customer to decide on the acceptance.

DISCLAIMER: This reflects our findings at the time of our inspection based on the information provided to us. It is not intended to be a warranty or a guarantee of quality or quantity of delivery, nor does it provide the buyer with any liability or compensation for an appropriate independent inspection of the product or the inspection of the product.

Page 1 of 2

Telephone: +662 591 3961
Toll-free: +800 909 824
E-mail: info@tuv.com
www.tuv.com

TUV SÜD (P) Ltd (UK) Ltd
Toll-free: +44 800 909 824
E-mail: info@tuv.com
www.tuv.com

PRE-SHIPMENT INSPECTION REPORT (Hardline)
Report No. 721 [REDACTED]



CUSTOMER		PRODUCT PHOTO	
Customer name	[REDACTED]		
Contact Person	[REDACTED]		
Supplier name	[REDACTED]		
PRODUCT			
Description of Product	STYLED Nitrile Gloves Powder Free, Blue Color		
Model No.	N/A		
Style/Mark	N/A		
License Holder	N/A		
Country of Destination	Hong Kong		
Order No.	2020-11-25		
Order Quantity	4,000 Giftbox (800 Carton)		

INSPECTION PLACE	
Company Name	[REDACTED]
Inspection Place	[REDACTED]
Contact Person	[REDACTED]

INSPECTION PLAN					
Purpose of inspection:	Sampling Plan:	ACL	Lot / Batch Size:		
Assessment of a shipping lot in accordance with ISO 2859-1	Single: Normal	Critical	Not allowed	3,000	Giftbox
Date of inspection:	Inspection Level:	G 1	Major:	1.5	Sample Size
13 January 2021	or	Fix Samples	Minor:	4.0	500 Pcs.
Inspection Method:	Final Random Inspection	Previous Report No.:	N/A		

INSPECTION RESULT: PASS FAIL SUBJECT TO CUSTOMER'S DECISION

CONCLUSION AND INSPECTORS OPINION							
B.1	Workmanship, Assembly and Basic Function Tests	PASS	FAIL	Subject to customer's decision	N/A	Remark	
						Level	Critical
		<input checked="" type="checkbox"/>	<input type="checkbox"/>	<input type="checkbox"/>	<input type="checkbox"/>	Level 1	0
		<input checked="" type="checkbox"/>	<input type="checkbox"/>	<input type="checkbox"/>	<input type="checkbox"/>	Level 2	0
		<input checked="" type="checkbox"/>	<input type="checkbox"/>	<input type="checkbox"/>	<input type="checkbox"/>	Level 3	0
		<input checked="" type="checkbox"/>	<input type="checkbox"/>	<input type="checkbox"/>	<input type="checkbox"/>	Level 4	0
		<input checked="" type="checkbox"/>	<input type="checkbox"/>	<input type="checkbox"/>	<input type="checkbox"/>	Level 5	0
		<input checked="" type="checkbox"/>	<input type="checkbox"/>	<input type="checkbox"/>	<input type="checkbox"/>	Level 6	0
		<input checked="" type="checkbox"/>	<input type="checkbox"/>	<input type="checkbox"/>	<input type="checkbox"/>	Level 7	0
		<input checked="" type="checkbox"/>	<input type="checkbox"/>	<input type="checkbox"/>	<input type="checkbox"/>	Level 8	0
		<input checked="" type="checkbox"/>	<input type="checkbox"/>	<input type="checkbox"/>	<input type="checkbox"/>	Level 9	0
		<input checked="" type="checkbox"/>	<input type="checkbox"/>	<input type="checkbox"/>	<input type="checkbox"/>	Level 10	0
		<input checked="" type="checkbox"/>	<input type="checkbox"/>	<input type="checkbox"/>	<input type="checkbox"/>	Level 11	0
		<input checked="" type="checkbox"/>	<input type="checkbox"/>	<input type="checkbox"/>	<input type="checkbox"/>	Level 12	0
		<input checked="" type="checkbox"/>	<input type="checkbox"/>	<input type="checkbox"/>	<input type="checkbox"/>	Level 13	0
		<input checked="" type="checkbox"/>	<input type="checkbox"/>	<input type="checkbox"/>	<input type="checkbox"/>	Level 14	0
		<input checked="" type="checkbox"/>	<input type="checkbox"/>	<input type="checkbox"/>	<input type="checkbox"/>	Level 15	0
		<input checked="" type="checkbox"/>	<input type="checkbox"/>	<input type="checkbox"/>	<input type="checkbox"/>	Level 16	0
		<input checked="" type="checkbox"/>	<input type="checkbox"/>	<input type="checkbox"/>	<input type="checkbox"/>	Level 17	0
		<input checked="" type="checkbox"/>	<input type="checkbox"/>	<input type="checkbox"/>	<input type="checkbox"/>	Level 18	0
		<input checked="" type="checkbox"/>	<input type="checkbox"/>	<input type="checkbox"/>	<input type="checkbox"/>	Level 19	0
		<input checked="" type="checkbox"/>	<input type="checkbox"/>	<input type="checkbox"/>	<input type="checkbox"/>	Level 20	0
		<input checked="" type="checkbox"/>	<input type="checkbox"/>	<input type="checkbox"/>	<input type="checkbox"/>	Level 21	0
		<input checked="" type="checkbox"/>	<input type="checkbox"/>	<input type="checkbox"/>	<input type="checkbox"/>	Level 22	0
		<input checked="" type="checkbox"/>	<input type="checkbox"/>	<input type="checkbox"/>	<input type="checkbox"/>	Level 23	0
		<input checked="" type="checkbox"/>	<input type="checkbox"/>	<input type="checkbox"/>	<input type="checkbox"/>	Level 24	0
		<input checked="" type="checkbox"/>	<input type="checkbox"/>	<input type="checkbox"/>	<input type="checkbox"/>	Level 25	0
		<input checked="" type="checkbox"/>	<input type="checkbox"/>	<input type="checkbox"/>	<input type="checkbox"/>	Level 26	0
		<input checked="" type="checkbox"/>	<input type="checkbox"/>	<input type="checkbox"/>	<input type="checkbox"/>	Level 27	0
		<input checked="" type="checkbox"/>	<input type="checkbox"/>	<input type="checkbox"/>	<input type="checkbox"/>	Level 28	0
		<input checked="" type="checkbox"/>	<input type="checkbox"/>	<input type="checkbox"/>	<input type="checkbox"/>	Level 29	0
		<input checked="" type="checkbox"/>	<input type="checkbox"/>	<input type="checkbox"/>	<input type="checkbox"/>	Level 30	0
		<input checked="" type="checkbox"/>	<input type="checkbox"/>	<input type="checkbox"/>	<input type="checkbox"/>	Level 31	0
		<input checked="" type="checkbox"/>	<input type="checkbox"/>	<input type="checkbox"/>	<input type="checkbox"/>	Level 32	0
		<input checked="" type="checkbox"/>	<input type="checkbox"/>	<input type="checkbox"/>	<input type="checkbox"/>	Level 33	0
		<input checked="" type="checkbox"/>	<input type="checkbox"/>	<input type="checkbox"/>	<input type="checkbox"/>	Level 34	0
		<input checked="" type="checkbox"/>	<input type="checkbox"/>	<input type="checkbox"/>	<input type="checkbox"/>	Level 35	0
		<input checked="" type="checkbox"/>	<input type="checkbox"/>	<input type="checkbox"/>	<input type="checkbox"/>	Level 36	0
		<input checked="" type="checkbox"/>	<input type="checkbox"/>	<input type="checkbox"/>	<input type="checkbox"/>	Level 37	0
		<input checked="" type="checkbox"/>	<input type="checkbox"/>	<input type="checkbox"/>	<input type="checkbox"/>	Level 38	0
		<input checked="" type="checkbox"/>	<input type="checkbox"/>	<input type="checkbox"/>	<input type="checkbox"/>	Level 39	0
		<input checked="" type="checkbox"/>	<input type="checkbox"/>	<input type="checkbox"/>	<input type="checkbox"/>	Level 40	0
		<input checked="" type="checkbox"/>	<input type="checkbox"/>	<input type="checkbox"/>	<input type="checkbox"/>	Level 41	0
		<input checked="" type="checkbox"/>	<input type="checkbox"/>	<input type="checkbox"/>	<input type="checkbox"/>	Level 42	0
		<input checked="" type="checkbox"/>	<input type="checkbox"/>	<input type="checkbox"/>	<input type="checkbox"/>	Level 43	0
		<input checked="" type="checkbox"/>	<input type="checkbox"/>	<input type="checkbox"/>	<input type="checkbox"/>	Level 44	0
		<input checked="" type="checkbox"/>	<input type="checkbox"/>	<input type="checkbox"/>	<input type="checkbox"/>	Level 45	0
		<input checked="" type="checkbox"/>	<input type="checkbox"/>	<input type="checkbox"/>	<input type="checkbox"/>	Level 46	0
		<input checked="" type="checkbox"/>	<input type="checkbox"/>	<input type="checkbox"/>	<input type="checkbox"/>	Level 47	0
		<input checked="" type="checkbox"/>	<input type="checkbox"/>	<input type="checkbox"/>	<input type="checkbox"/>	Level 48	0
		<input checked="" type="checkbox"/>	<input type="checkbox"/>	<input type="checkbox"/>	<input type="checkbox"/>	Level 49	0
		<input checked="" type="checkbox"/>	<input type="checkbox"/>	<input type="checkbox"/>	<input type="checkbox"/>	Level 50	0

Inspected by: Mr. Chokchai K. Khongsak S.

Approved by: Mr. Bernhard Kijthamaporn

Date of issue: Jan 14, 2021

Remark: Findings under Section B. Customer's Decision are those which findings not related to safety or legal requirement, where a choice customer need further actions, shall be reported to customer to decide on the acceptance.

DISCLAIMER: This reflects our findings at the time of our inspection based on the information provided to us. It is not intended to be a warranty or a guarantee of quality or quantity of delivery, nor does it provide the buyer with any liability or compensation for an appropriate independent inspection of the product or the inspection of the product.

Page 1 of 2

Telephone: +662 591 3961
Toll-free: +800 909 824
E-mail: info@tuv.com
www.tuv.com

TUV SÜD (P) Ltd (UK) Ltd
Toll-free: +44 800 909 824
E-mail: info@tuv.com
www.tuv.com



The logo for SKYMED+ features the word "SKYMED" in a light blue, sans-serif font, followed by a green plus sign. A registered trademark symbol (®) is positioned to the upper right of the plus sign. The entire logo is reflected on a dark blue surface below it. The background of the image is a dark blue gradient with abstract geometric patterns of light blue lines and dots, resembling a network or molecular structure.

SKYMED[®]+

FACTORY

www.skymed.center



@PHANAT NIKHOM DISTRICT,
CHONBURI

www.skymed.center



@SRIRACHA, CHONBURI



UPCOMING 8 FACTORIES IN CHONBURI



SKYMED[®]+

www.skymed.center



THANK YOU